Dorpskrant Nieuw-Buinen

Vereniging voor Dorpsbelangen Nieuw-Buinen
opgericht sept.2008
Voor en door inwoners van Nieuw-Buinen
(Buunermond)

--

VOS SYSTEMS

VOS Particulier
VOS Zakelijk
VOS Cloud
VOS Webdesign
VOS Webshop

GROOT printen.nl

Zuiderdiep 261 Nieuw Buinen Tel. 0599 653090

VORM & INHOUD

Pagina's

3..Inhoud ,Agenda, Colofon
4.Belangrijke instanties
5.Nieuws van de vereniging
7.Bibliotheek
9.Wijkschouw
13.Obs de Poolster
15.Dorpshuis MFA
18.200 jaar Nieuw-Buinen
20.Dodenherdenking 2023
21.Onthulling oude plaatsnaam
21.Buurtkantoor
23.Wielerronde
25.200 jaar Nieuw-Buinen
27.Kindcentrum de Klister
31. 200 jaar Nieuw-Buinen
33.Historische vereniging
34-Vrouwenbingo
35.Wijkschouwen
37.Gedichtenbundel
38.Dorpsbudget
39.Lid worden

200 jaar Nieuw-Buinen 1823 2023

Dorpskranten 2023

Kopij in leveren voor:	Uitgave;
26 augustus	8 september
4 november	25 november

Vergaderdatums

Zomervakantie in Juli
5 September 2023
17 oktober 2023
14 november 2023
12 december 2023

Belangrijke activiteiten 2023.

23 september.
Landelijk Burendag. en muziek
op het plein voor de MFA
29 december.
Oudejaarsbijeenkomst en feest
15 jaar bestaan vereniging.

Colofon:
Dorpskrant Nieuw-Buinen is een huis aan huis blad voor Nieuw-Buinen van Vereniging voor Dorpsbelangen Nieuw-Buinen en verschijnt vijf keer per jaar.
VERSPREIDING en REDACTIE: Derk Smit en Freddy de Bruin
VERANTWOORDING: de redactie is niet verantwoordelijk voor de inhoud van artikelen en behoudt zich het recht voor om kopij wel of niet te plaatsen.
CONTACT: Suggesties, opmerkingen, nieuwstips?
info@dorpsbelangennieuwbuinen.nl
CONTACTADRES: Derk Smit, Vijverlaan 13, 9521 CC Nieuw-Buinen
KOPIJ AANLEVEREN: Graag op A5 pagina in lettertype Arial 10

15e jaargang nummer 60 Juni 2023
Website: www.dorpsbelangennieuwbuinen.nl
Email: Info@dorpsbelangennieuwbuinen.nl
IBAN nr. NL58RABO0132946629
KVK nr:01136096
https://www.facebook.com/nieuwbuinendorpsbelangen

Gemeente Borger-Odoorn
tel;140591 (zonder 0591)
www.borger-oddorn.nl
gemeente@borger-odoorn.nl

KCC Buurtbeheer 140591 (zonder 0591)
bij calamiteiten tel:06537 294 53
Nationaal storingsnummer gas en Stroom
tel;0800-9009

Gebied coördinator Nieuw Buinen
Wietze van der Harst
tel;140591 (zonder 0591)

Andes
info@andesborgerodoorn.nl
tel:0591-585554

T 'Huurdertje huurdersvereniging
henkhuurdertje@gmail.com
tel;06-25460458

Lefier woningstichting
'tel;088-203 3000
www.lefier.nl
info@lefier.nl

Sociaalteam Het Veenland/Buurtkamer
tel;0800-2009
info@socialeteamsborgerodoorn.nl

Woonservice (De Wanne)
info@woonservice.nl
Tel: 0593564600

Bibliotheek Nieuw-Buinen
tel;088-0128375
www.bibliotheeknieuwbuinen.nl

Huisartsen Noorderbreedte
tel;0599-610020
www.mcnoorderbreedte.nl
Huisartsenpost 0900-9229

Benu Apotheek de Venen
tel;0599-613 873
Apotheek Nieuw-Buinen
tel;0599-658255

Huisartsenpraktijk De Venen
tel;0599-697 840
www.devenen.praktijkinfo.nl

Politie 0900-8844 bij spoed 112
Wijkagent Arjan Katerberg
arjan.katerberg@politie.nl

Dieren ambulance Stadskanaal
tel;0599-614905
tel;0900-0245

Ruilgoederenbank
Halen/ brengen goederen op afspraak
tel:06-83806189

Gebiedfonds Nieuw-Buinen
Contact en aanvragen via
www.gebiedfonds.nu

200 jaar Nieuw-Buinen
200jaarnieuwbuinen@gmail.com
tel: 0638914853

Dorpshuis Nieuw-Buinen
tel;0599-615320
www.dorpshuisnieuwbuinen.nl

Nieuws van de vereniging voor Dorpsbelangen.

Voor u ligt alweer de laatste uitgave voor de zomervakantie 2023

Geslaagde 200 jaar Nieuw-Buinen viering is alweer bijna een maand gelden.

Op 4 mei heeft de jaarlijkse herdenking weer plaatsgevonden er zijn kransen gelegd bij het oorlogsmonument aan de Kerklaan in Nieuw-Buinen.

Erfgoedwinkel dag was ook dit keer een groot succes dit jaar.

Wielerronde District kampioenschappen Noord werd op 29 mei in Nieuw -Buinen gehouden. Het was een zeer geslaagde wielerronde waar om 13 disciplines werd gestreden. Start en finish bij de ijsbaan.

Burendag, rommelmarkt op 23 sept 2023 gaan we weer houden voor de MFA in samenwerking met het dorpshuis.

Namens het bestuur van de vereniging voor Dorpsbelangen Nieuw-Buinen wens ik iedereen alvast een mooie ontspannende zomervakantie toe.

U kunt ons natuurlijk voor extra informatie ook volgen op onze website http://www.dorpsbelangennieuwbuinen.nl/ en op facebookhttps://www.facebook.com/Nieuwbuinendorpsbelangen,
vind deze pagina leuk, dan blijft u altijd op de hoogte.

Derk Smit.

Drentse Poort 2
Nieuw-Buinen

AALBERS

0599-613427

Bijna 100 jaar een glasheldere visie op installeren..

bezoek onze website
www.aalbers.com

Wij zijn gespecialiseerd in:

- Klimaatinstallaties
- Sanitaire installaties
- Elektro installaties
- Modulaire prefab installatiebouw
- Prefab Energiemodules AtechEnergy
- Duurzame energieoplossingen
- BIM Engineering

Digitaal Spreekuur

Maandag **10 juli en 14 augustus** van 14.00-15.30 uur.

Er is een docent aanwezig die u leuke en handige tips kan geven of die u vragen kunt stellen omtrent uw pc, laptop, tablet en smartphone. Neem uw eigen laptop, tablet of smartphone mee. Het Digitaal Spreekuur is gratis en ook voor niet-bibliotheekleden. Doe mee, u bent van harte welkom!

Informatiepunt Digitale Overheid in bibliotheek Borger

Elke vrijdag van 14.00-17.00 uur.

Heb je vragen over de digitale overheid? Kom langs in bibliotheek Borger voor het Informatiepunt Digitale Overheid, IDO. Wij denken met je mee en geven je informatie zodat je verder kunt. Wij kunnen ook een afspraak voor je maken met een organisatie die je verder helpt.

Maandabonnement
Wil je alleen voor een korte periode kunnen lenen? Dan is dit abonnement
van 10,-- per maand heel geschikt.

- 20 leenstrippen per maand
- Stopt automatisch na een maand
- Uitleentermijn van 3 weken
- Af te sluiten bij de balie in de bibliotheek.

Zomervakantie

In de zomervakantie van 22 juli t/m 3 september is de bibliotheek geopend op maandag- en donderdagmiddag.
In deze periode zijn we **niet** onbemand open!

Bloemenboetiek Hofman

Bloemenboetiek Hofman Parklaan 14 9521 KB Nieuw-Buinen
Tel:0599-618149 www.http://bloemenboetiekhofman.nl

Anita's Hairfashion

Zuiderdiep 162 Nieuw Buinen
Tel. 0599 617 533 mob: 06 575 509 97
https://www.facebook.com/anitashairfashionnieuwbuinen

Eerste wijkschouw 2023.

Een wijkschouw moet de leefbaarheid van het dorp bevorderen’
In Nieuw-Buinen vond woensdag 19 april de eerste van in totaal vier wijkschouwen plaats. Afgevaardigden van Vereniging voor Dorpsbelangen Nieuw-Buinen, bewoners, de gemeente Borger-Odoorn, politie, Lefier en ‘t Huurdertje namen deel. De eerste schouw betrof het totale gebied vanaf de Wilgenlaan tot aan de Drentse Mondenweg. ‘
Wij willen als Dorpsbelangen de leefbaarheid bevorderen. Een wijkschouw is daar een mooi instrument voor’, zegt Eltjo T. Katuin namens Dorpsbelangen.
Geen wassen neus Een wijkschouw is beslist geen wassen neus. ‘Er is al veel gerealiseerd naar aanleiding van de constateringen die tijdens wijkschouwen zijn gedaan. Dit toont het belang van een wijkschouw aan. Tijdens vrijwel alle wijkschouwen komt met name groenonderhoud en groenvoorziening aan de orde. Er wordt veel geklaagd ver bijvoorbeeld vol gegroeide sloten, randen langs de wegen die volgroeid zijn met onkruid, bomen die niet gesnoeid zijn, onverzorgde paden naar garageboxen en natuurlijk voetpaden die niet goed begaanbaar zijn’, vertelt Katuin. En dat was woensdag niet anders. Een ander serieus probleem in Nieuw-Buinen is de Japanse Duizendknoop.
Zeker omdat de bewoners deze plant niet zelf mogen verwijderen. ‘Overigens is het niet zo dat de zaken die we tijdens een wijkschouw aantreffen allemaal op het bordje van de gemeente terechtkomen. Soms kunnen bewoners zelf ook heel erg veel doen. Denk maar eens aan slecht verzorgde tuinen en geluidsoverlast of aan hondenpoep. Het is wel zo dat mensen elkaar hier steeds moeilijker over aan durven te spreken. Dat is echter wél noodzakelijk om ook verandering te realiseren.’ Signaleringsfunctie Dorpsbelangen beseft dat niet alles wat tijdens een wijkschouw aangekaart wordt, ook meteen aangepast kan worden. ‘Het is wel zo dat de signalen gebruikt worden, bijvoorbeeld bij periodiek onderhoud. De wijkschouw heeft ook een signaleringsfunctie. Onze ervaring is dat gevaarlijke situaties wel altijd zo snel mogelijk worden aangepakt. Tijdens de laatste wijkschouw was er een bewoner die de knelpunten bij voetpaden en oversteekplaatsen voor rolstoelen en rollators in kaart had gebracht. Natuurlijk is dat doorgegeven aan de verantwoordelijke afdeling bij de gemeente. Dat wil niet zeggen dat het onmiddellijk aangepakt en opgelost gaat worden.

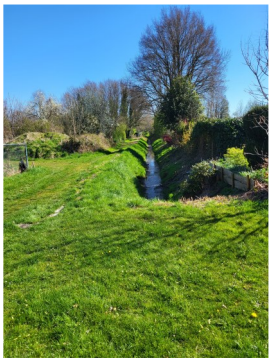

De signalen zullen echter wel meteen meegenomen worden als er onderhoud of aanpassingen in die wijk op het programma staan.

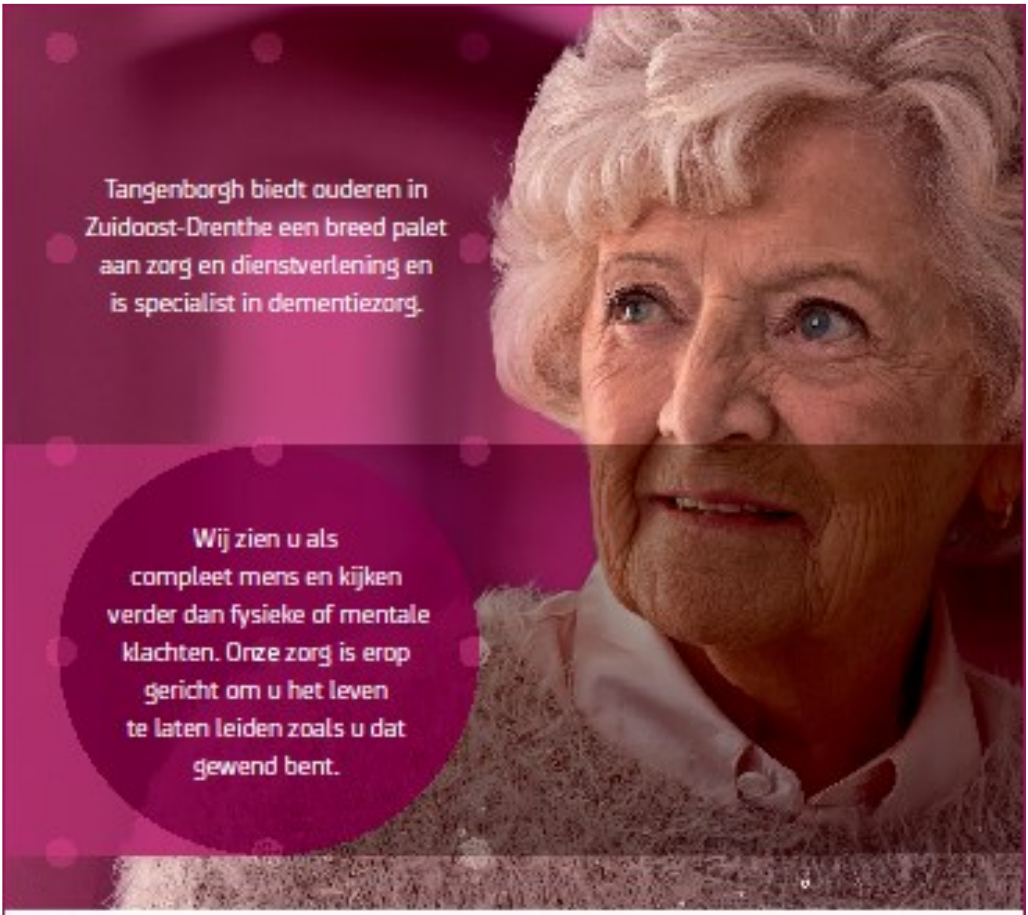

Vragen? Loop tijdens kantooruren gerust eens binnen bij onze Klantenservices in Borgerhof of De Wanne. Of bezoek één van onze spreekuren.

De wijkverpleegkundige houdt op afspraak spreekuur in Borgerhof.
Grote Brink 2, Borger

De relatiebeheerder houdt spreekuur voor de woonzorglocaties De Wanne en Borgerhof op

Woensdag De Wanne 10.00 - 11.00 uur (alleen op afspraak)
De Wanne 1, Nieuw-Buinen

Donderdag Borgerhof 10.00 - 11.00 uur (alleen op afspraak)
Grote Brink 2, Borger

T (0591) 68 16 16 • info@tangenborgh.nl
TANGENBORGH.NL

Tangenborgh
KOMT TIJD, KOMT ZORG

Bent u op zoek naar nieuwe kozijnen?
Kies dan voor kozijnen van ZwaLu Windows

Wij zijn gespecialiseerd in het leveren en monteren van kunststof kozijnen voor renovatie en nieuwbouw.
Of het nu gaat om particulier of zakelijk
u bent bij ons aan het juiste adres.

- Kozijnen
- Ramen
- Deuren
- Schuifpuien
- Gevelbekleding
- Glas
- Zonwering
- Hoge kwaliteit
- Scherp geprijsd
- Onderhoudsarm
- Vakkundige montage
- Houtnerfstructuur
- Haakse hoeken
- Inbraakwerend

ZwaLu Windows

"Wij staan altijd voor u klaar"

www.zwaluwindows.nl – info@zwaluwindows.nl
Tel. 0599-853855 – Mob. 06-27331436

Stakka-Zorg

Wij zijn er voor jou!

Wij bieden aan jongeren/ jong volwassenen beschermd wonen, zelfstandigheidtraining en ambulante begeleiding. Stakka-Zorg is gevestigd in Nieuw Buinen en Onstwedde.
We zijn actief in de regio Nieuw-Buinen,
Onstwedde en Stadskanaal.

Beschermd wonen

Jongeren met 24-uur per dag toezicht en/of bereikbaarheid van de begeleiding, wonen beschermd. Jongeren hebben op deze locatie hun eigen kamer, maar delen de rest van het huis. De begeleiding kan bestaan uit sociaal-emotionele begeleiding, maar helpt ook bij praktische zaken.

Zelfstandigheidstraining

Bij zelfstandigheidstraining worden jongeren voorbereid op het zelfstandig wonen door te wonen in een appartement/ kamer van Stakka-Zorg. De jongere leert praktische en sociale vaardigheden, zoals hoe je het huishouden doet, met geld omgaat en vrije tijd invult met leuke en gezonde activiteiten. Overdag gaat de jongere naar school of werk.

Ambulante begeleiding

Ambulante begeleiding is hulp die Stakka-Zorg biedt bij de jongere thuis. Er wordt ondersteuning geboden bij bijvoorbeeld praktische hulp in huis, hulp bij de administratie of hulp om de dag goed in te delen.

Het team van Stakka-Zorg bestaat uit pedagogisch medewerkers, medewerkers sociaal werk, een sociaal psychiatrische verpleegkundige en gedragswetenschapper.

Meer informatie over Stakka-Zorg te Nieuw-Buinen en Onstwedde kunt u vinden op onze website:

www.stakka-zorg.nl

De Poolster
Openbare Basisschool

Nog een aantal weken en dan is het zomervakantie. Er liggen nog mooie activiteiten voor ons in het verschiet, zoals de Avondvierdaagse, het schoolfeest op 14 juli en de meester- en juffendag. Alle leerkrachten vieren op dezelfde dag hun verjaardag. Tijdens het verjaardagsfeest krijgen de kinderen een workshop Djembé.

Op de Poolster vinden wij het belangrijk dat de kinderen in aanraking komen met cultuur en erfgoed. We zijn verheugd om de voorstelling Veenkracht van 200 jaar Nieuw Buinen te mogen bijwonen.

De groepen 6, 7 en 8 gaan een ochtend naar het theater van Geert Teis. De kinderen gaan kijken naar een voorstelling van het Noord Nederlands Orkest. Het concert is een interactief kinderconcert op basis van de muziek van de eerste symfonie van Mahler. Alles wat normaal niet gebruikelijk is tijdens een klassiek concert, mag nu juist wel! Zingen, dansen, een regenkoor maken, drummen op je lichaam. Samen met het NNO en verteller Eric Robillard zijn de kinderen onderdeel van het concert.

Daarnaast gaat groep 7 en 8 een bezoek brengen aan het Hunebedmuseum in Borger om als Geopark ranger de schatten uit de prehistorie te ontdekken. Daar maken de leerlingen een ware tijdreis in het verleden van ruim 150.000 jaar.

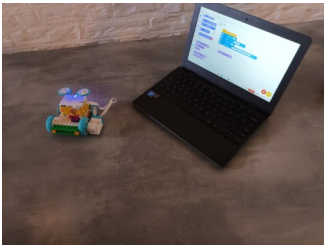

Kinderen op onze school zijn al een tijdje bezig met het lego project. Het onderwerp dit jaar is Cargo Connect. De kinderen zijn in groepjes enthousiast aan de slag gegaan met bouwen en programmeren. Vrijdag 26 mei heeft onze school met een delegatie uit groep 5 en 6 meegedaan met de First Lego League finale in Stadskanaal om hun eindproduct te laten zien aan de jury.

Onze school heeft het monument geadopteerd aan de Kerklaan in Nieuw-Buinen. Kinderen van groep 8 hebben op 4 mei een gedicht voorgelezen en een krans gelegd bij het monument. We kunnen spreken van een plechtige en mooie bijeenkomst.

In het nieuwe schooljaar kunnen we starten met 8 groepen. We kunnen hierdoor kleinere groepen vormen, zodat ieder kind alle aandacht kan krijgen die hij of zij nodig heeft.

Mocht u belangstelling hebben voor onze school, dan kunt u contact opnemen met:

Maria Hoving
Schoolleider
06 51787265

De Poolster
Openbare Basisschool

www.steestoetje.nl

Bed & Breakfast airbnb

Stee & Stoetje

Stee & Stoetje ligt in het Drentse lintdorp Nieuw-Buinen aan de voet van de Hondsrug. De accommodatie bevindt zich tussen de twee mooiste veenkoloniale boerderijen uit de omgeving en is gevestigd in een mooi herenhuis uit 1904. U beschikt over een eigen op- ingang, eigen keuken en eigen badkamer en toilet.

Roken in het appartement of bedstede is niet toegestaan
Huisdieren zijn niet toegestaan
Let op: deze accommodatie is in verband met trappen en drempels minder geschikt voor mensen die moeilijk ter been zijn.

Dorpshuis Nieuw-Buinen

Zomertijd.....
.....barbecuetijd!

Wilt u een barbecue organiseren met familie, voor een verjaardag of met een groep vrienden, maar u wilt of kunt dit niet zelf doen.....
het dorpshuis biedt u de mogelijkheden!!

Bij het dorpshuis is er de ruimte om een geheel verzorgde barbecue te (laten) organiseren!

De binnentuin van het dorpshuis is prachtig aangekleed en is een perfecte plek om te barbecueën.

Wilt u meer informatie?
De medewerkers helpen u graag!

Contact:
het dorpshuis is op werkdagen geopend van 10.00 -12.00 uur,
telefonisch bereikbaar via nummer: 0599-615320
of via de e-mail: info@dorpshuisnieuwbuinen.nl

Dorpshuis Nieuw-Buinen

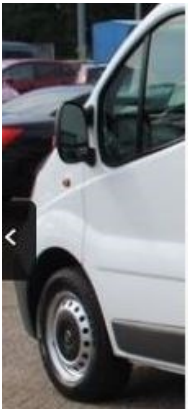

Lugtenborg

Uw bezorgbakker

Oosterstraat 27
Stadskanaal
Tel: 0599-619744
Mobiel: 06-42867134

lefier

t 088 - 20 33 000 | info@lefier.nl | www.lefier.nl

Timmer & Metselbedrijf Warrie Moorlag

Nieuw-Buinen Mob. 06-522 71 067

voor al uw Onderhoud, Verbouw en Nieuwbouw

Veldkamp & Prins
NOTARISSEN

Veldkamp & Prins Notarisssen,
notariaat zonder drempel

www.vpnotarissen.nl

Open op werkdagen 09.00-12.00 uur en 13.00-17.00 uur donderdagavond 19.00-21.00 uur (bij voorkeur op afspraak)
Bloemdijk 2b, Borger - Postbus 35, 9530 AA Borger - tel. 0599 23 77 10 - fax 0599 23 46 48 - kantoor@vpnotarissen.nl

Dorpshuis
"De Viersprong"

Hoofdstraat 1
9524 PA Buinerveen
0599-212813

CATERING
LUNCH EN DINER
BRUILOFTEN EN PARTIJEN
VERGADERINGEN EN FEESTJES

Voor gezelligheid en sfeer, een drankje, of een hapje groot of klein,
moet je bij "De Viersprong" in Buinerveen zijn.

Jalving Catering

Catering-arrangementen	Verhuur
Brunchbuffet voor de middag	Statafels
Warm en koud buffet royal	Bestek / borden
Stamppotbuffet	Zitbanken / stoelen
Barbecue groot of klein	Barbecue
Diverse soorten soep	Bier-tap

Westerdiep 123
9521 KL Nieuw-Buinen

Tel. : 06 532 24 188
Mail : jalving.catering@gmail.com
Website : www.jalvingcatering.nl

5 dagen bruisten Nieuw-Buinen en Buinerveen

Vijf dagen achtereen vierden de inwoners van Nieuw-Buinen en Buinerveen het 200 jarig bestaan.
De aftrap was op 31 mei: de kindermiddag voor kinderen van 2 tot 8 jaar. Entertainmentbureau Jordi van der Werf vermaakte de kinderen met o.a. een stormbaan, een springkussen, schietvoetbal, trampoline, suikerspinnen en popcorn. Het was een geweldige middag waaraan ruim 200 kinderen deelnamen. Ook aan de ouders was gedacht. Voor hen waren er strandstoelen met parasolletjes, gezien de temperatuur werd er gretig gebruik van gemaakt.

‘s Avonds was de officiële opening, die door ruim 300 inwoners en genodigden werd bezocht.
Burgemeester Jan Seton sprak lovende woorden over de manier waarop door saamhorigheid het dorp de voorbereiding heeft getroffen. Er werd gezamenlijk overlegd hoe de straten te versieren, er werden buurtborrels georganiseerd. Kortom: het heeft veel mensen samengebracht.
Veel verenigingen en stichtingen presenteerden zich door middel van een filmpje. Lokale artiesten traden op. De toon was gezet, en dit was slechts de eerste dag.

Op donderdagmiddag kwamen de ouderen bijeen in MFA Noorderbreedte. Onder het genot van een hapje en een drankje genoten ruim 100 mensen van optredens van Vrouwenkoor Leedvermaak(t) en de Zingende Broeder. De herkenbare liedjes zoals Zij dronk ranja met een rietje van Johnny Lion, het Dorp van Wim Sonneveld en Ik heb je voor het eerst ontmoet van de Havenzangers werden uit volle borst meegezongen.

Op donderdagavond was de tent vol! 44 teams streden tijdens de pubquiz om de prijzen. Er waren in totaal 9 rondes, vragen over o.a. muziek, topografie, filmtitels en een extra speciale ronde over Buunermond en Buunerveen passeerden de revue. De Veenmosjes, de Ponypaardjes en Boeren en Buitenlui gingen er met respectievelijk 1^{e}, 2^{e} en 3^{e} prijs vandoor. De poedelprijs ging naar de Herik-lady’s.

Op vrijdag stonden er drie voorstellingen van Veenkracht gepland. ‘s Ochtends kwamen de kinderen van de groepen 7en 8 van de vier basisscholen in Nieuw-Buinen. ‘s Middags en ‘s avonds was de zaal nagenoeg gevuld met belangstellenden. De voorstellingen, opgevoerd met o.a. 6 amateurs uit Nieuw-Buinen/Buinerveen verliepen zeer succesvol.

Nu ook online bestellen!

op onze nieuwe webshop:

www.nijstadhandel.nl

Nijstad | Handel

voor particulier & bedrijf:

DAKPAN PLATEN

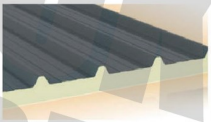

SANDWICH PANELEN

DAMWAND PLATEN

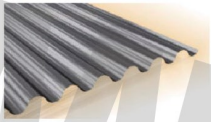

GOLF PLATEN

LICHT PLATEN

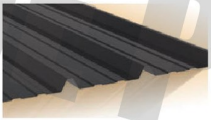

DAK PLATEN

ZETWERK

ACCESSOIRES

Scherpe prijzen en snel geleverd!!!

Nieuwe vestiging!

Groningen
Hoendiep 160
9745 EA Groningen

Tel: 050 - 211 00 65

Email: groningen@nijstadgroep.nl

Openingstijden

- Maandag en woensdag gesloten
- Dins-, donder- en vrijdag 09:00 - 17:00
- Zaterdag gesloten
- Zondag gesloten

Stadskanaal
Gedempte Vleddermond 9
9502 EH Stadskanaal

Tel: 0599 - 615 019

Email: info@nijstadhandel.nl

Openingstijden

- Maandag t/m vrijdag 08:00 - 17:30
- Zaterdag gesloten
- Zondag gesloten

Nijstad | Handel

www.nijstadhandel.nl

DRUKFOUT VOORBEHOUDEN

LEVEN MET OORLOG

Herdenkingsbijeenkomst op 4 mei 2023 te Nieuw-Buinen

Welkom door ds. Gerrit van Valen van Baptistengemeente.
Hij vertelde dat we het niet gewoon moeten vinden Leven met Oorlog .

dhr. Wim Buwalda van historische vereniging had een indrukwekkend verhaal over oorlogstijd en bevrijding in Nieuw-Buinen

Gedichten voorgelezen door kinderen van CBS De Klister en OBS De Poolster. Lars Beekman over Oorlog Vera Geuzinge over Anne Frank Barbara Bielecka over Bevrijding Judith Orsel over 4 mei

Wethouder Ankie Huijing – van Tongeren vertelde over dat oorlog nog nooit zo dichtbij is.

In stilte werd er gelopen naar het monument.
Na de lastpost gespeeld de Eric Groenboek was er 2 minuten stilte.

Daarna werden er kransen gelegd door Kinderen van OBS de Poolster, Wethouder Ankie Huijing-van Tongeren en Bram van der Schoot namens de gemeente en het bevrijding comité en namens vereniging voor Dorpsbelangen door Alie Pepping en Riet Masselink.

Daarna werden er bloemen gelegd door de kinderen van de scholen en op een indrukkende wijze door Oekraïense vrouwen.

Onthulling oude plaatsnaam.

In Nieuw-Buinen werd donderdag 25 mei j.l de oude plaatsnaam, met de Drentse benaming van Buunermond onthuld.

Het toevoegen van de Drentse benaming in het Veenkoloniale dorp is een lang gekoesterde wens van onder anderen Riet Masselink bestuurslid van Vereniging voor Dorpsbelangen Nieuw-Buinen .

Echte Buunermondjes spreken natuurlijk altijd over Buunermond , maar nu staat de Drentse naam ook op de komborden richting Nieuw-Buinen.

Wethouder van de gemeente Borger-Odoorn Ankie van Tongeren verrichtte de onthulling.

Openingstijden Buurtkamer in de MFA.

Sociaalteam Het Veenland/Buurtkamer

tel;0800-2009

info@socialeteamsborgerodoorn.nl

S 'morgens van 9.00 tot 12.00 uur.

Maandag: Gemeente & Andes
Dinsdag: Andes & Lefier
Woensdag: Gemeente
Donderdag: Sociaal Team & Drenthe College
Vrijdag: Lefier & Sociaal Team

SIJPKES
AFVALINZAMELAAR

0599 616 050 WWW.SIJPKESAFVALINZAMELAAR.NL

Heeft u afvalstoffen die u wilt laten afvoeren?
Wij zijn een erkende inzamelaar van afvalstoffen
en beschikken over een snelle dienstverlening
in heel Nederland tegen marktconforme tarieven.

Feel-Fine

Hypnotherapie en coaching
volwassenen en kinderen

In te zetten bij:

- Angsten en fobieën
- Afvallen
- Beter slapen
- Burn-out en stress
- Migraine en hoofdpijn
- Pijnbestrijding
- Stoppen met roken
- Zelfvertrouwen

Zuiderdiep 20
9521 AT Nieuw-Buinen

www.feel-fine.nl
info@feel-fine.nl
0619050605

Ali Baba
Pizzeria – Grillroom

Noorderdiep 456
9521 BR Nieuw Buinen

06 84777411
0599 639943

www.alibaba-nieuwbuinen.nl

Ali Baba
Pizzeria - Grillroom

DAGELIJKS GEOPEND VAN 16.00 -- 23.00

Wielerronde Nieuw-Buinen

Op Tweede Pinksterdag vonden in Nieuw-Buinen de District Kampioenschappen wielrennen plaats voor alle categorieën vanaf 14 jaar. De start en finish was op het Zuiderdiep ter hoogte van de ingang van Sportpark Buunerdrome,

Vanuit Friesland, Groningen en Drenthe vonden enkele honderden wielrenners en vele aanhangers de weg naar Nieuw-Buinen. Het was een prachtig mooie zonnige wieler dag, waarbij de wind nogal een scherprechter bleek te zijn. Zowel schuin van de wind af, Industrieweg en Zuidelijke Tweederdeweg, als schuin tegen de wind in, Vierentwintigste laan en Zuiderdiep, werd diverse malen een flinke waaier opgezet door de sterke coureurs. Hierdoor ontstonden zo goed als bij alle 13 categorieën diverse groepjes en ook met regelmaat reden er eenlingen rond. Ondanks de vier lange rechte stukken was het toch een pittig parcours van in totaal 6,5 kilometer lang.

Opmerkelijk feit was, dat zowel bij de elite-vrouwen, als bij de elite-mannen, een schaatser districtskampioen werd. Bij de vrouwen was het Antoinette Rijpma-de Jong uit Rottum die op de hoogste trede van het podium mocht plaats nemen. De schaatsster van Jumbo-Visma, op de fiets uitkomend voor de Noordelijke Wielervereniging Groningen, was haar medevluchters Sanne Bouwmeester (2e) uit Zuidlaren en Iris Schultinga (3e), ook uit Zuidlaren, ruim baas in de eindsprint.

Bij de mannen werd Kars Jansman uit Heerenveen, een ploeggenoot van Rijpma-de Jong bij schaatsteam Jumbo-Visma, de winnaar. Hij zat al na ruim 40 kilometer koers in een kopgroep van zeven man en in de laatste ronde na ongeveer 100 km koers reed Jansman naar Jelte Krijnsen uit Bolsward, die vlak daarvoor uit de kopgroep was weggereden. Aangezien Krijnsen een belofte-renner is en Jansman elite, waren beide, als ze vooruit bleven, verzekerd van de winst in hun categorie. En ze bleven weg.

Toch wel opmerkelijk dat twee schaatsers van Team Jumbo-Visma het districtskampioenschap wielrennen winnen. Helemaal als je dan hoort, dat het de allereerste koers dit jaar was voor Jansman en voor Rijpma-de Jong was het nog maar haar tweede koers dit jaar.

Vanuit diverse hoeken kreeg de organisatie complimenten en zelfs over het communicatiekanaal werd vanuit de KNWU door de consul van het district Noord, mevrouw Henny Koerts, haar waardering uitgesproken voor de organisatie en speciaal was er nog een woord van dank voor Jurjen Rollingswier.

Al met al was het een geslaagde dag, waar alle winnaars die het podium haalden een grote bos bloemen en een prachtige gouden, zilveren of bronzen medaille kregen.

Meer dan 50 jaar uw partner in de bouw

PAAS B.V.

NIEUW BUINEN

utiliteitsbouw

burgerlijke bouw

renovatie

herstructurering

planmatig onderhoud

groot onderhoud

projectontwikkeling

PAAS WEET VAN BOUWEN

Postbus 50 - 9520 AB Nieuw Buinen
Telefoon (0599) 61 68 33 - Fax (0599) 62 23 68
E-mail: info@paasbv.com - www.paasbv.com

De jeugdmiddag voor kinderen van 8 tot 15 jaar werd bezocht door plm. 250 kinderen. Ook deze middag werd goed verzorgd door Jordi van der Werf Entertainment. Een highlight was zeker de silent-disco: ieder luisterde zijn eigen muziekje en deed zijn eigen dansje. Voor alle deelnemers was er patat met snack en een drankje.

Tussen 17.30 uur en 19.30 uur wandelden er 220 personen door het dorp. Er was op vijf verschillende plekken amusement en een hapje en drankje. Niet alleen wandelaars hebben hiervan genoten: toevallige passanten, langsrijdende auto's stopten, en op sommige stops hadden mensen zich al geïnstalleerd voor de muziek begon. De route liep langs veel mooi versierde straten en het Buunerbos.
Vrijdagavond zongen en dansten plm.600 jongeren op de muziek van DJ Hermen en de Feestcommissie. Wat een feest!

Op zaterdagochtend ontbeten in Buinerveen 110 inwoners, in Nieuw-Buinen rond 350. Het was smikkelen en smullen van het heerlijke buffet. Dat was over was, en dat was best veel, werd door de Voedselbank opgehaald.
Bij het ontbijt stolen de kinderen de harten van de mensen met hun prachtige versierde fietsen. In Buinerveen en Nieuw-Buinen hadden de kinderen ontzettend hun best gedaan. Ongeveer 75 kinderen hadden hun fiets, skelter of bolderkar versierd. In een vrolijke optocht gingen zij rond. Voor alle kinderen was er een medaille en een zak snoep.
Rond 8.45 uur kwamen de eerste oldtimers aangereden bij het feestterrein. Al met al werden er meer dan 200 voertuigen geshowd. In sommige gevallen waren de eigenaren helemaal in stijl gekleed. Fantastisch om te aanschouwen. Veel Bunermonders en minstens zoveel van buiten Nieuw-Buinen kwamen de bolides bewonderen. Rond 15.00 uur startten de oldies hun toertocht door beide dorpen.
's middags bezochten 500 inwoners en oud-inwoners de reünie. Het was in vele gevallen een feest van (letterlijke) herkenning. "Ohhhh bist toe dat?" was de meest gehoorde kreet.
Na afloop maakten plm. 70 reünisten als afsluiting gebruik van een heerlijk buffet in de MFA.
Ondertussen werd de tent ontruimd voor het grote feest. De eersten stonden om 19.30 uur voor de ingang. Om 21.00 uur was de tent vol, bomvol! Met 1200 feestgangers werd er gehost en gezongen. DJ Hermen wist de stemming er goed in te krijgen. Arjan Plat trad op, daarna volgenden Jannes en de Dikdakkers. Laten we gerust zeggen: de tent ging op de kop!

- **Tuinmachines**
- **Gereedschappen**
- **Bedrijfskleding**

in soorten en maten op voorraad en bedrukt terwijl u wacht
(mits we uw labels in voorraad hebben)

Carwash voor (bijna) alle maten bedrijfsbussen

ook aantrekkelijke kortingen met uw eigen tankpas.

Hebt u belangstelling, we staan u graag te woord,
en brengen met alle plezier een vrijblijvende offerte uit

TOTAL

Welkom bij Total tankstation Drentse poort

Nieuws van kindcentrum de Klister

Geef een (prenten)boek cadeau!
De campagne ‘Geef een (prenten)boek cadeau’ heeft als missie om alle kinderen te laten opgroeien tussen de mooiste boeken. Wat zou het mooi zijn als ieder kind een eigen verzameling met de mooiste kinderboeken in zijn/haar kamer heeft staan – met als resultaat dat boeken een vaste plaats krijgen in zijn of haar leven. Om die boekenkast te vullen, bundelen boekhandels en diverse partners ieder jaar hun krachten om in het voorjaar een jeugdboek en een prentenboek beschikbaar te stellen voor een klein bedrag.
Ons kindcentrum gaf het boek ‘Kleine ijsbeer, een ijsbeer in de tropen' als cadeau aan de kinderen die bij ons naar het kinderdagverblijf of de peuter-opvang gaan. Op naar veel leesplezier!

Voetbalsucces én -plezier!
Ons voetbalteam, bestaande uit jongens uit groep 7 en 8, deed onlangs mee aan de districtsfinale van het KNVB schoolvoetbal! Na succes in Nieuw-Buinen en de regiofinale, mochten ze dus door naar de finale van het noor-den, in Drachten. Daar schopten ze het tot een 4e plek! Goed gedaan jon-gens!

Ook het plein van ons kindcentum werd prachtig versierd met vlaggetjes -door de kinderen gemaakt- ter ere van het 200 jarig bestaan van Nieuw-Buinen!

Kinderopvang op De Klister
Wij zijn een integraal kindcentrum; opvang en onderwijs onder één dak! Dat betekent dat we met elkaar samenwerken en de doorgaande lijn belangrijk vinden. Deze doorgaande lijn begint bij de kinderopvang en gaat door tot groep 8. Peuters die 4 jaar worden, stromen door naar groep 1 en deze overgang verloopt soepel, doordat ze al bekend zijn op het kindcentrum. De kleuterjuffen kennen ze al en doordat de peuters geregeld samen spelen met de kleuters, leren de kinderen elkaar ook al kennen.
Op onze opvang hebben we een kinderdagverblijf voor 0-4 jarigen, een peuteropvang voor 2-4 jarigen, een VSO en een BSO. We werken met een hecht team van pedagogisch medewerkers, uw kind ziet dus veelal vaste gezichten en dat vinden wij -en de kinderen- fijn!

Wilt u meer weten over onze opvang, dan vindt u meer informatie op www.deklister.nl. Ook staat de directie, Hetty Sibbald, of onze kinderopvangcoördinator u graag te woord. U kunt bellen naar 0599-613863.

Kindcentrum de Klister
Noorderdiep 123
9521 BC Nieuw-Buinen

Kindcentrum de Klister

ckcdeklister

HERO HAAK
uw woonwinkel

Wonen
Slapen
Ramen
Vloeren

Noorderdiep 476 / 9521 BR Nieuw-Buinen / (0599) 61 39 28 / www.herohaak.nl

CBW-erkend

Eerkens. De *Echte* Bakker

Maandag	:Gesloten
Dinsdag	:08:30 - 17:30
Woensdag	:08:30 - 17:30
Donderdag	:08:30 - 17:30
Vrijdag	:08:30 - 17:30
Zaterdag	:08:00 - 17:00
Zondag	:Gesloten

STERK in ambachtelijk werk

Noorderdiep 518, Nieuw-Buinen 0599-615451
nieuwbuinen@echtebakkereerkens.nl
www.echtebakkereerkens.nl

0599 70 02 26

Buist

Solar technologie

Specialist in zonne-energie

www.buistsolar.nl

BERENDSEN

Kringloop Nieuw Buinen

Noorderdiep 346
9521BM Nieuw-Buinen
Mob:0650210931
email:j.berendsen@ziggo.nl
website:www.berendsenkringloop.nl

Openingstijden:

Maandag	Gesloten
Dinsdag	09:30 - 17:00
Woensdag	09:30 - 17:00
Donderdag	09:30 - 17:00
Vrijdag	09:30 - 17:00
Zaterdag	09:30 - 17:00

afspraak maken?
Bel 0599-613533

Kapsalon Schaap
Voor Haar Mode
Nieuw-Buinen

Tel. 0599 613 533
Mob. 06 5474 5720

Noorderdiep 534
9521BS Nieuw-Buinen

www.kapsalonschaap.nl

Decokay
MOOI THUIS IN HUIS

INEKE BREEDVELD

Noorderdiep 484 - 9521 BR Nieuw-Buinen

Tel. 0599 612304 | inekebreedveld@decokay.nl | decokayinekebreedveld.nl

GLAS - VERF - BEHANG - GORDIJNEN - TAPIJT - ZONWERING - LAMINAAT - PVC VLOEREN

Op zondag was het Big Church Day. Om 10.00 uur startte de gezamenlijke kerkdienst van de Baptisten Gemeente en de PKN-kerk. Deze werd bezocht door 600 belangstellenden. Daarna volgenden optredens van verschillende bands en sprekers.

Op zondagavond was de Afterparty. De prijzen werden bekend gemaakt.
Mooiste filmpje: Vereniging voor Dorpsbelangen Nieuw-Buinen
Mooist versierde straat:1.Veengrasstraat 2. Chrysantstraat (tussen Akelei en Begoniastraat)
3. Stationsstraat
Mooist versierde woning:1. fam. Smit Noorderdiep 2. Zuiderdiep 65
3. Hollandialaan 2-B
Mooiste gedicht: Ina Zijlstra-Danes

Er was een optreden van Hänkel en tot slot wist Steven Kazan de aanwezigen te verbazen met zijn magische kunsten.

Het bestuur kijkt terug op een grandioze viering van het 200-jarig bestaan. De voorbereidingen namen al met al drie jaar in beslag, ze waren het dubbel en dwars waard!
Dit alles met dank aan alle vrijwilligers, sponsoren en inwoners van beide dorpen.
En met heel veel dank aan Stichting Feestweek.

Gratis Juridisch advies

Elke 1e maandag van de maand
09.00 – 11.00 uur Valthermond
12.00 – 14.00 uur Borger

KATUIN JURISTEN

voor particulier en ondernemer

Voor allerhande juridische vraagstukken kunt u zonder afspraak vrijblijvend terecht op het gratis maandagspreekuur te Valthermond en Borger. Tevens bezoek aan huis, na telefonische afspraak.

www.katuinjuristen.nl

Het Hunzehuys | Molenstraat 3f | Borger
MFA "'t Brughuus" Valthermond

e-mail a.oosterbaan@katuinjuristen.nl; Zuiderdiep 281 Nw Buinen;
tel. 0653761522

Historische vereniging Nieuw-Buinen / Buinerveen

Ons nieuwe onderkomen in het M.F.A. gebouw De Noorderbreedte is al door veel mensen en groepen bezocht. Een groot deel van deze personen kreeg een rondleiding in ons glasmuseum. Daarnaast hebben we verschillende grote schenkingen mogen ontvangen. Hierover wordt verteld in ons tijdschrift De Buuner deel 2 van 2023. Als bestuur en vrijwilligers zijn we al enkele middagen druk in de weer geweest om de materialen uit te zoeken welke momenteel nog in opslag staan. Een hele klus en bestaat uit vele dozen die na de brand nog niet weer zijn geopend en we zullen nu moeten beoordelen wat voor ons nog bruikbaar is. Ook hebben we in de vitrines van onze wisseltentoonstelling een opstelling gemaakt over de bakkerij van de familie Scheltens en andere bakkers uit Nieuw-Buinen en Buinerveen. U kunt u een kijkje komen nemen hoe het er destijds aan toe ging in de bakkerij.

De “Buuner”, het tweede deel van 2023 van de Historische Vereniging Nieuw-Buinen, Buinerveen wordt alweer druk gewerkt. Ook in deze uitgave nemen wij u weer mee terug in de historie van onze dorpen Nieuw-Buinen en Buinerveen met verhalen uit vervlogen tijden. Vooral de verhalen van wat oudere bewoners die hun herinneringen op schrift zetten is een groot succes. Verhalen ook vaak waarbij de buitenstaander geen idee meer heeft dat het er destijds zo aan toe ging.

Ons tijdschrift de Buuner verschijnt drie keer per jaar en er komen verhalen en artikelen over Nieuw-Buinen en Buinerveen. Laat u verrassen en wordt lid van onze vereniging voor 17 euro per jaar. U ontvangt dan ook ons tijdschrift op de deurmat. Voor leden die buiten de regio wonen vragen wij een extra bijdrage van 7,50 euro voor een tegemoetkoming in de hoge verzendkosten.

Ook kunt u ons volgen op de facebook pagina’s en op onze website waar meer over onze vereniging te vinden is. Facebook; Oald Buunermond en Oald Buunerveen en onze website; histver-nbb.nl zijn dus te bezoeken.

Voor meer informatie over onze vereniging en het Glasmuseum kunt u contact opnemen met Jacco Pranger; secretaris van de vereniging. Tel. 06-21831002 of pranger@nieuwbuinen.com

Dorpshuis Nieuw-Buinen

Dorpshuis Nieuw-Buinen organiseert:

vrouwenbingo

zaterdag 7 oktober

Kosten: € 19,50 p.p.
(voor de bingokaarten en een welkomstdrankje)

Aanvang: 19.30 uur *(zaal open 19.00 uur)*

Opgave verplicht *(uiterlijk 1 september)*

(bij te weinig opgave wordt de avond geannuleerd)

Muntenverkoop (€ 2,00 per muntje) bij de ingang!

opgave:

In het dorpshuis (op werkdagen tussen 10.00 – 12.00 uur)
telefonisch: 0599 – 615320
e-mail: info@dorpshuisnieuwbuinen.nl

Wijkschouwen Nieuw-Buinen 2023

Meerdere keren per jaar worden er wijkschouwen gehouden in ons dorp.
De organisatie van deze wijkschouwen is in handen van de Vereniging voor Dorpsbelangen Nieuw-Buinen. Samen met bewoners, Gemeente, Politie, Lefier, “t-Huurdertje en eventueel andere belangstellenden worden eventuele knelpunten in het dorp doorgenomen.

Voor de wijkschouw is het dorp opgedeeld in vier delen.

Wijk 1 Beslaat het gebied Plan Polter.
Het gebied wordt begrensd door Dwarsdiep, Noorderdiep, Veenlanden en de Noordelijke Tweederde weg.

Wijk 2 Beslaat het gebied Industrieweg, Zuiderdiep en Noorderdiep tot aan de Wilgenlaan, de Stationsstraat, de Sportlaan en de diverse zijstraten daarvan.

Wijk 3 Beslaat het totale gebied vanaf de Wilgenlaan tot aan de Drentse Mondenweg

Wijk 4 Beslaat het gehele plan Veenlanden.

Jaarlijks worden er vier wijkschouwen gepland die in eerste instantie gericht zijn op een vooraf aangegeven wijk. Mochten er op dat moment urgente zaken zijn die op een andere wijk betrekking hebben, dan zullen deze eveneens worden besproken. De start van de wijkschouwen is vanuit de MFA.
We verzamelen om 09.30 uur, bespreken de voorgaande wijkschouw, en nemen de eventuele nieuwe zaken door. Daarna wordt een rondje door de betreffende wijk gemaakt om een en ander te bekijken.
Bewoners of instanties die een keer mee willen lopen, of iets te melden hebben kunnen dit doorgeven aan E. Katuin. Dit kan telefonisch (06-11772710) of via mail: penningmeester@dorpsbelangennieuwbuinen.nl

28 juni 2023	27 Sept,2023	22 nov.2023
Wijk 2	**Wijk 1**	**Wijk 4**

SMIT BEDRIJFSWAGENS

IN- EN VERKOOP BEDRIJFSWAGENS

NOORDERDIEP 514
9521 BS NIEUW BUINEN
TEL. 06 - 522 30 245

WWW.SMITBEDRIJFSWAGENS.NL

Studio Hairwellness
in Nieuw-Buinen.

Eerste gedichtenbundel over Nieuw-Buinen uitgereikt!

Ter gelegenheid van het 200-jarig bestaan is er een gedichtenwedstrijd gehouden met als thema Nieuw-Buinen. Er zijn dan ook tal van mooie, ontroerende en humorrijke gedichten over ons dorp binnengekomen.

Het eerste exemplaar is woensdagavond 31 mei, tijdens de openingsavond van het 200-jarig bestaan, uitgereikt door jurylid Albert Trip aan de voorzitter van Dorpsbelangen Nieuw-Buinen, de heer Derk Smit.

Al deze gedichten bij elkaar geven een goed en mooi beeld over de historie van 200 jaar Nieuw-Buinen. Zoveel zelfs dat wij hebben besloten deze in een gedichtenbundel te publiceren en uit te geven voor slechts € 9,95.

Voor meer info betreffende het verkrijgen van deze bundel kunt u naar de website gaan: www.200jaarnieuw-buinen.nl

Dorpsbudget Nieuw-Buinen 2023.

De vereniging voor Dorpsbelangen Nieuw-Buinen heeft van de gemeente Borger-Odoorn het beheer over een dorpsbudget voor Nieuw-Buinen.

Alle dorpsbewoners en organisaties uit ons dorp kunnen bij de vereniging voor Dorpsbelangen Nieuw-Buinen een financiële bijdrage aanvragen voor een door hen te organiseren activiteit in het jaar 2023.

De activiteiten moeten voldoen aan de volgende voorwaarden:

De activiteiten dragen bij aan het instant houden of verbeteren van de leefbaarheid in het dorp Nieuw-Buinen;

De activiteiten mogen niet in strijd met de wet, het gemeentelijke beleid of het beleid van andere overheden;

De activiteiten zullen bij voorkeur zijn opgenomen in een actuele en door het werkgebied opgestelde dorpsagenda. Daarnaast dienen ze vermeld te worden op de website en de dorpskrant van Vereniging voor Dorpsbelangen Nieuw-Buinen.

Er vindt enige mate van zelfwerkzaamheid van de inwoners plaats bij de voorgenomen activiteiten. Zonder daarbij het openbare gebied geweld aan de doen, dan wel onveilig te handelen en/of een onveilige situatie te creëren;

Bij de aanvraag dient te worden vermeld wat het doel is van de activiteit en waar en wanneer deze wordt gehouden of plaatsvindt;

Bij de aanvraag dient tevens de naam en het adres van de organisatie te worden vermeld, alsmede de contactpersoon en zijn/haar contactgegevens.

Tot slot dient aan de aanvraag een begroting te worden toegevoegd, hierin dient tevens het gevraagde bedrag te worden vermeld.

Het dorpsbudget betreft een beperkt budget, met de vele verenigingen en organisaties in ons dorp, zullen niet alle aanvragen gehonoreerd kunnen worden. Als vereniging voor Dorpsbelangen zullen wij het dorpsbudget op een zo goed en eerlijk mogelijke manier gaan beheren.

Aanvragen die aan de voorwaarden voldoen zullen bij meerderheid van stemmen gehonoreerd worden zolang er voldoende dorpsbudget is.

Uw aanvraagformulier aanvragen per mail: info@dorpsbelangennieuwbuinen.nl daarna ingevuld retourneren of inleveren Vijverlaan 13 9521CC Nieuw-Buinen.

Bestuur vereniging Voor Dorpsbelangen Nieuw-Buinen.

Vereniging voor Dorpsbelangen Nieuw Buinen (Buunermond)

De vereniging is opgericht in september 2008, en heeft als doel de leefbaarheid van het dorp Nieuw-Buinen te bevorderen en ons dorp op positieve manier op de kaart te zetten. Wij behartigen de belangen van het dorp en haar inwoners en zijn daarbij een constructieve gesprekspartner van de gemeente Borger-Odoorn en andere instanties. Komt u er niet uit, dan zullen wij als bestuur van vereniging voor Dorpsbelangen Nieuw-Buinen proberen de problemen en zaken aangaande ons dorp bespreekbaar te maken bij de betreffende instanties. Daarnaast is de vereniging actief tijdens bijvoorbeeld NL-Doet en worden er diverse activiteiten georganiseerd.

Lid worden of een wijziging doorgeven,
vul onderstaande bon in.
U kunt deze bon inlevere4n bij één van de bestuursleden,
of deze mailen naar info@dorpsbelangennieuwbuinen.nl
Ook is het mogelijk om u aan te melden via onze website.

Aanmelding / Wijziging

Naam:		
Adres:		
PC- Plaats:		
Telefoonnummer:		
E-mail:		

Hierbij meld ik mij aan als lid/geef ik een wijziging door.
Ik machtig de Vereniging voor Dorpsbelangen Nieuw Buinen mijn lidmaatschapskosten tot wederopzeggens automatisch te innen via de hierna vermelde bank-girorekening.

Iban/rekeningnummer:

N	L																

Datum:	Handtekening:

De contributie bedraagt thans EUR 6,00 per jaar. Een eventuele aanpassing van het bedrag zal worden voorgelegd tijdens de jaarlijkse ALV, en zal door de dan aanwezige leden moeten worden goedgekeurd.

Wij combineren strategie, ontwerp en techniek.

Creatief en vakkundig op weg naar een sterker merk.
Laat de concurrentie radeloos achter.

Meteen meer meters maken met D-Solution aan je zijde?

d-solution.nl | info@d-solution.nl | 0599 - 76 90 33

D SOLUTION
INTERNET & RECLAMEBUREAU